

Referència: 19148
Tipus immoble: Nau
Operació: Venda
Preu: **Consultar**
Estat: Per reformar

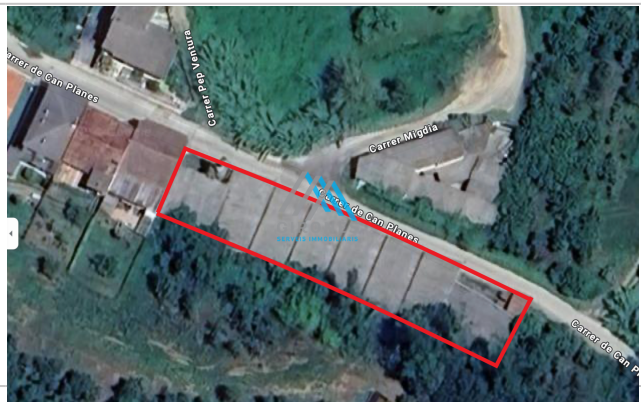

Direcció: Planes
Població: Anglès
Província: Girona
Cod. postal: 17160
Zona: Poble d'Anglès



M² construïts: 2338

Estades: 10

Descripció:

Sòl d'ús residencial situat al c/ CAN PLANES, 20 a la localitat d'Anglès, Girona. Amb llicència d'ús Residencial per a la construcció de Plurifamiliar, Unifamiliar.
 Dins el PAU-06 Can Planes.

Estem a la vostra disposició per a qualsevol consulta o informació addicional que necessiteu.
 També podem orientar-lo i informar-lo de les diferents opcions de finançament que hi ha al mercat.

Truca'ns directament o sol·liciti que contactem amb vostè per poder informar-lo millor de l'estat legal i físic en què es troba l'actiu